

Outlook 2007

1. Starta Outlook 2007

Om programmet startas för första gången får man direkt upp guiden för att lägga till e-postadressen. Om inte guiden kommer upp, hoppa till steg 3.

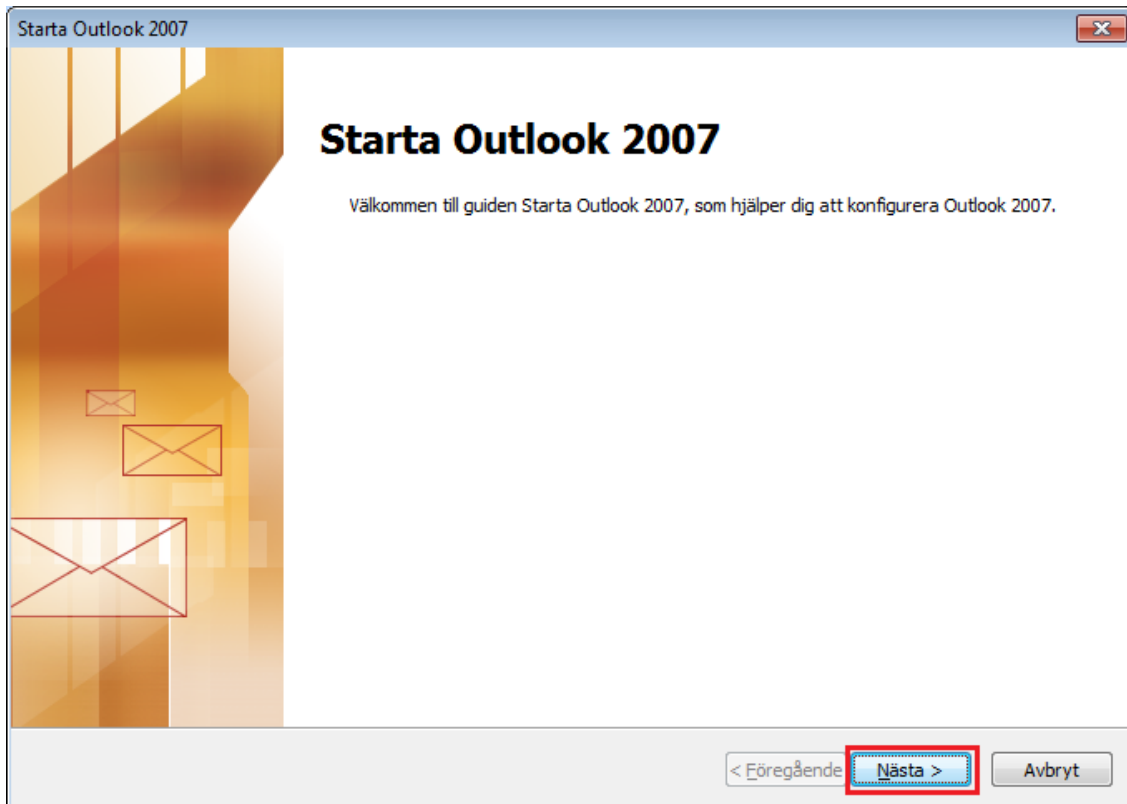

2. Välj "Ja" eftersom det är ett e-postkonto som ska konfigureras. Hoppa därefter till steg 6.

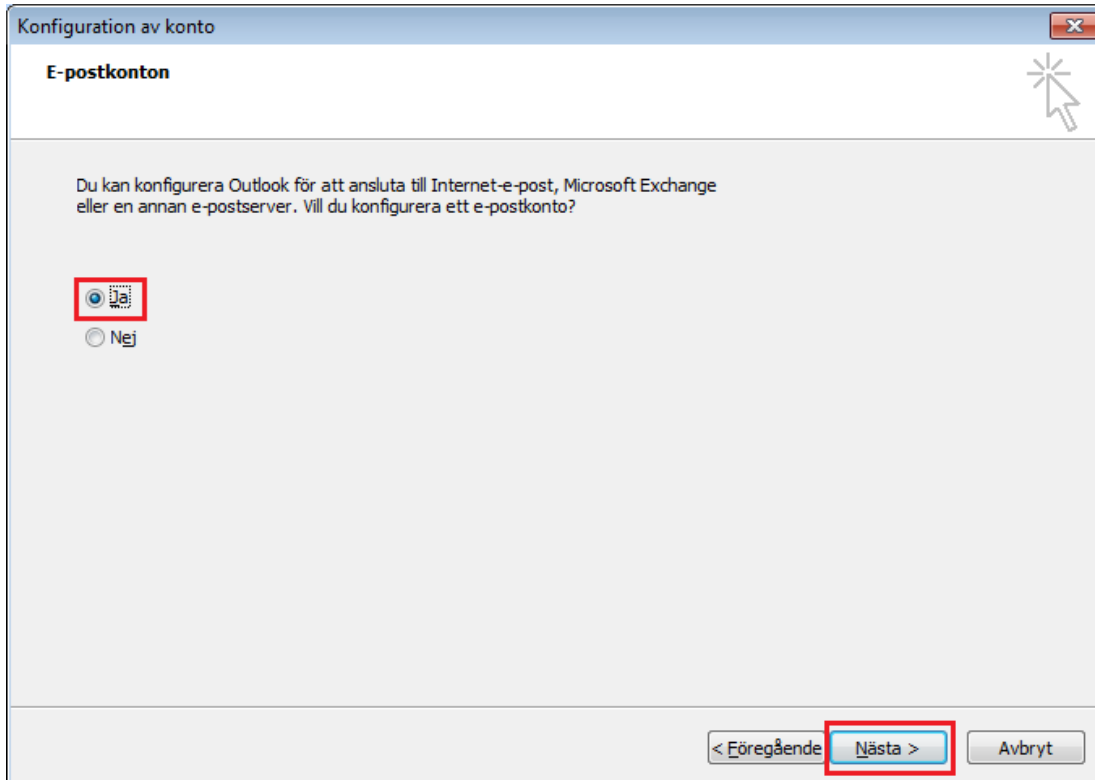

3. Om du inte får upp guiden, gå in på "Verktyg" och "Kontoinställningar".

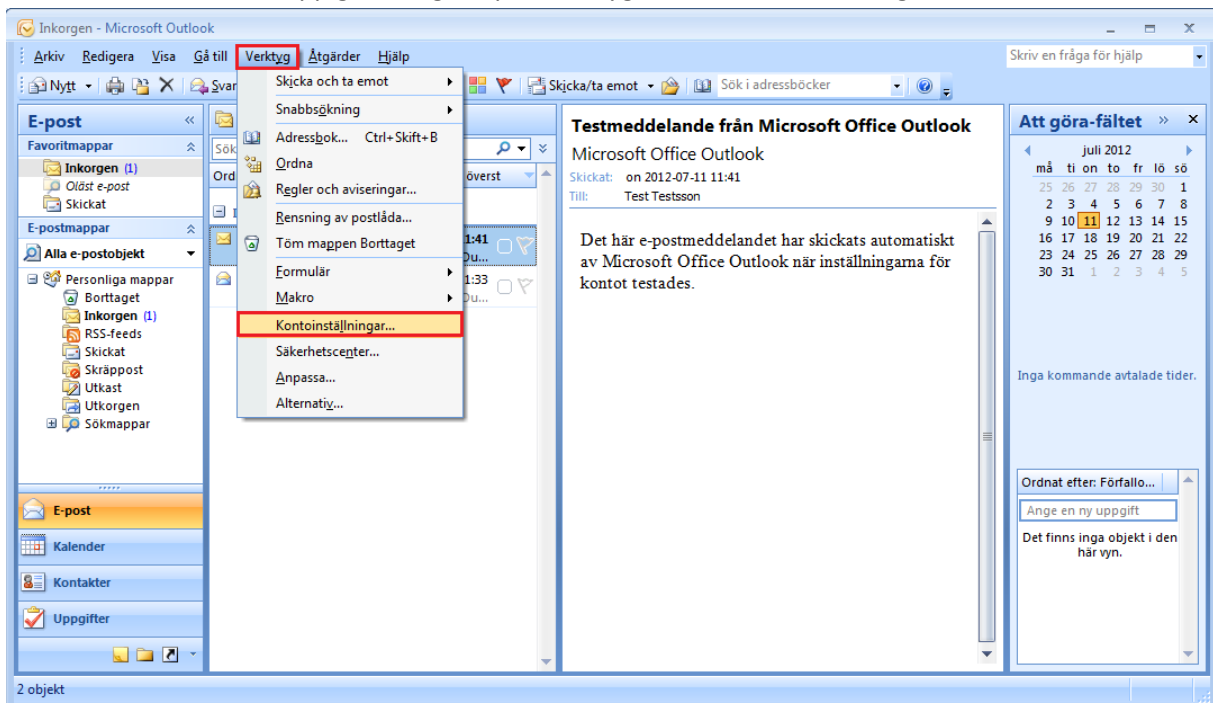

4. Klicka på "Nytt...".

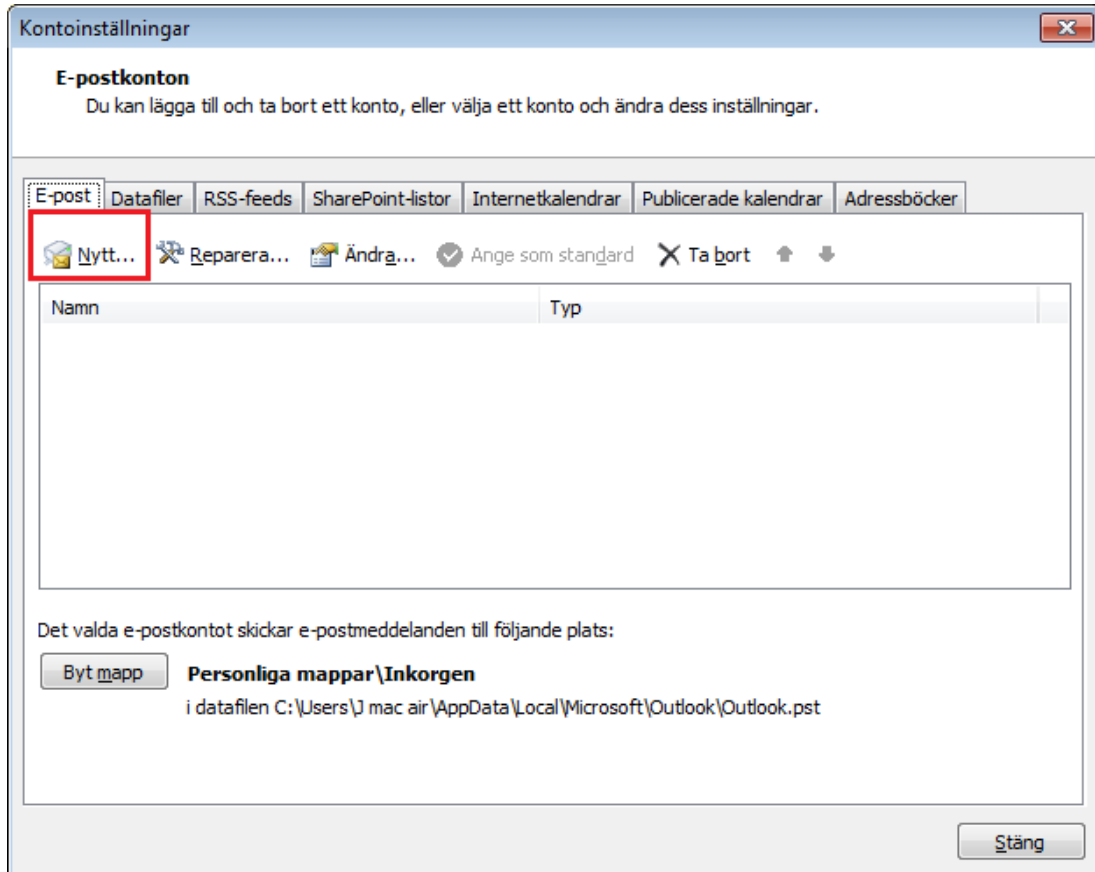

5. Välj "Microsoft Exchange, POP3, IMAP eller HTTP" och klicka därefter på "Nästa".

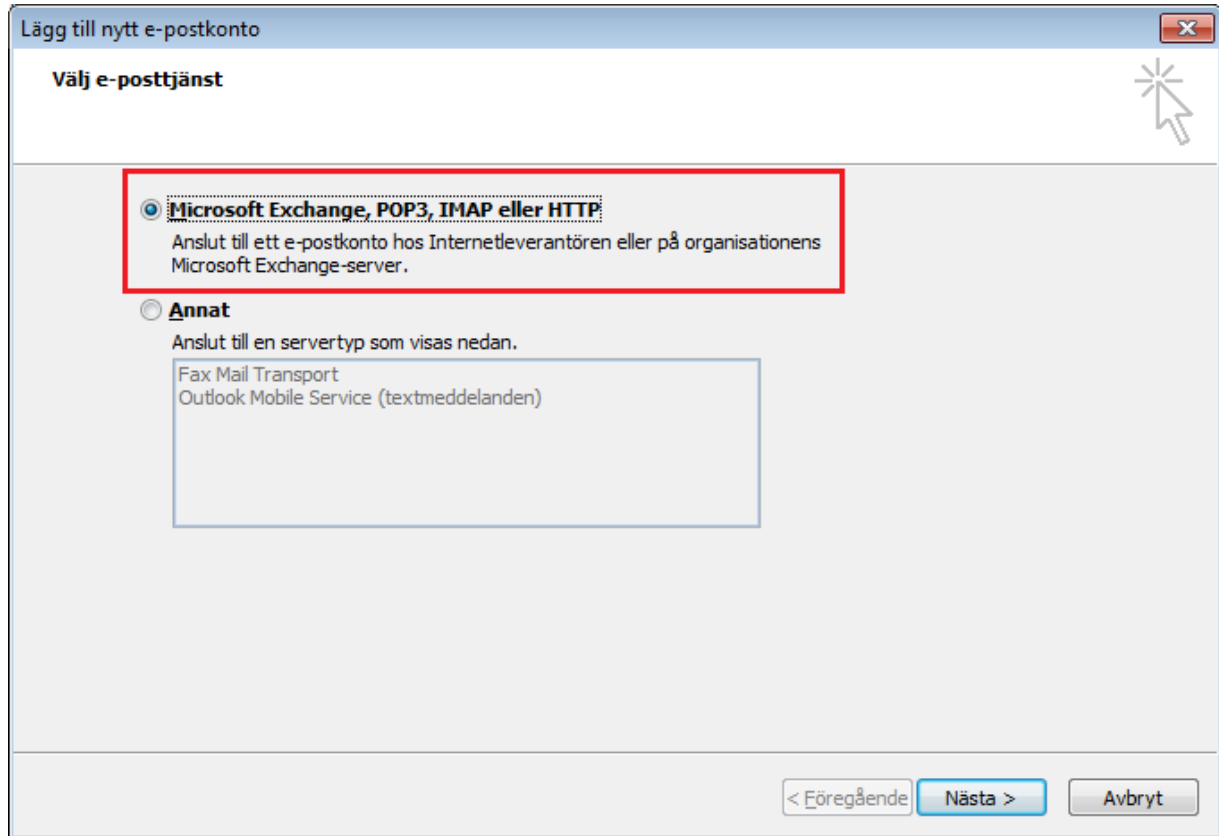

- Fyll i det namn som ska stå som avsändare på de e-postmeddelanden som skickas.
Fyll även i e-postadress med tillhörande lösenord.
Klicka i rutan "Konfigurera serverinställningar eller ytterligare servertyper manuellt".

Lägg till nytt e-postkonto

Automatiska kontoinställningar

Ditt namn:
Exempel: Anna Lidman

E-postadress:
Exempel: anna@contoso.com

Lösenord:
Ånge lösenordet igen:
Skriv in lösenordet som du fått från din Internetleverantör.

Konfigurera serverinställningar eller ytterligare servertyper manuellt

< Föregående Nästa > Avbryt

- Välj "Internet-e-post"

Lägg till nytt e-postkonto

Välj e-posttjänst

Internet-e-post
Anslut till POP-, IMAP- eller HTTP-servern om du vill skicka och ta emot e-post.

Microsoft Exchange
Anslut till Microsoft Exchange om du vill komma åt e-post, kalender, kontakter, fax och röstmeddelanden.

Annat
Anslut till en servertyp som visas nedan.
Fax Mail Transport
Outlook Mobile Service (textmeddelanden)

< Föregående Nästa > Avbryt

8. Fyll i uppgifterna enligt bilden nedan. Vissa uppgifter är ifyllda sedan tidigare.

Server för inkommande och utgående e-post är mail.tele2.se

Hela e-postadress måste anges som användarnamn. Lösenord är lösenordet till e-postadressen.

Klicka sedan på "Fler inställningar..."

Lägg till nytt e-postkonto

Inställningar för Internet-e-post
Alla de här inställningarna krävs för att e-postkontot ska fungera.

Användarinformation

Ditt namn: Test Testsson

E-postadress: testmail@tele2.se

Serverinformation

Kontotyp: POP3

Server för inkommande e-post: mail.tele2.se

Server för utgående e-post (SMTP): mail.tele2.se

Inloggningsinformation

Användarnamn: testmail@tele2.se

Lösenord: *****

Kom ihåg lösenordet

Kräv säker lösenordsautentisering (SPA) vid inloggning

Testa kontoinställningar...

Fler inställningar...

< Föregående Nästa > Avbryt

9. Välj fliken "Utgående server".

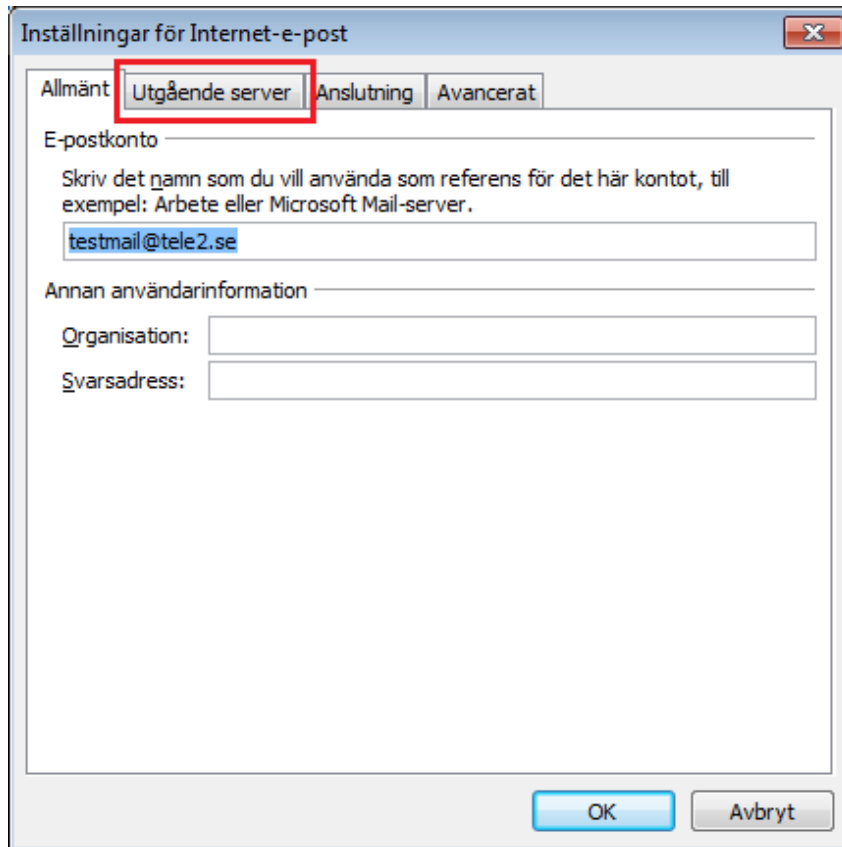

The image shows a Windows-style dialog box titled "Inställningar för Internet-e-post". It has a close button (X) in the top right corner. Below the title bar, there are four tabs: "Allmänt", "Utgående server", "Anslutning", and "Avancerat". The "Utgående server" tab is selected and highlighted with a red rectangular box. The main content area is divided into two sections. The first section is labeled "E-postkonto" and contains the instruction "Skriv det namn som du vill använda som referens för det här kontot, till exempel: Arbete eller Microsoft Mail-server." Below this is a text input field containing the email address "testmail@tele2.se". The second section is labeled "Annan användarinformation" and contains two text input fields: "Organisation:" and "Svarsadress:". At the bottom of the dialog box, there are two buttons: "OK" and "Avbryt".

10. Under fliken "Utgående server", kryssa i "Den utgående servern (SMTP) kräver autentisering". Se sedan till att "Använd samma inställningar som på servern för inkommande e-post" är ikryssad.

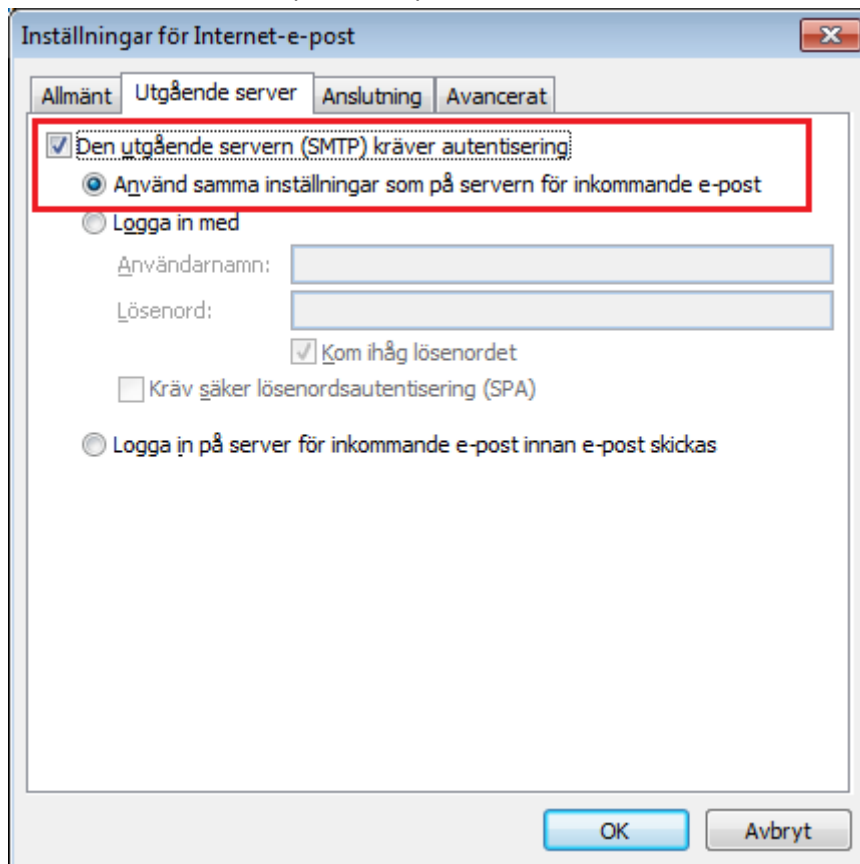

11. Gå till fliken "Avancerat".

Ändra serverportnummer för utgående e-post till 587.

Klicka sedan på "OK"

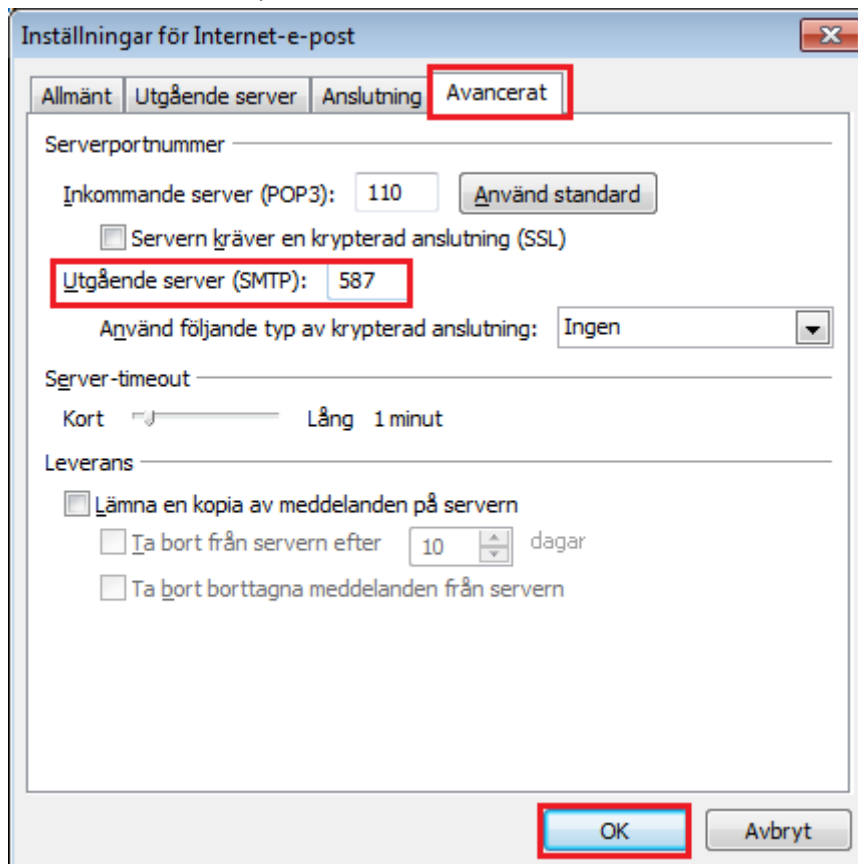

12. Nu bör alla inställningar vara klara. Kontrollera genom att klicka på "Testa kontoinställningar..."

Lägg till nytt e-postkonto

Inställningar för Internet-e-post
Alla de här inställningarna krävs för att e-postkontot ska fungera.

Användarinformation
Ditt namn: Test Testsson
E-postadress: testmail@tele2.se

Serverinformation
Kontotyp: POP3
Server för inkommande e-post: mail.tele2.se
Server för utgående e-post (SMTP): mail.tele2.se

Inloggningsinformation
Användarnamn: testmail@tele2.se
Lösenord: *****
 Kom ihåg lösenordet
 Kräv säker lösenordsautentisering (SPA) vid inloggning

Testa kontoinställningar
När du har fyllt i informationen på den här skärmen bör du testa kontot genom att klicka på knappen nedan. (Kräver nätverksanslutning)

Testa kontoinställningar...

Fler inställningar...

< Föregående Nästa > Avbryt

13. Om allt är som det ska bör du få upp detta resultat efter några sekunder.

Kommer ett felmeddelande upp istället, dubbelkolla användarnamn och lösenord samt alla uppgifter på bilderna i punkt 8-11.

Om allt är rätt, klicka på "Stäng" och därefter på "Nästa".

Testa kontoinställningar

Alla test avslutades utan problem. Klicka på Stäng och fortsätt.

Avbryt

Stäng

Uppgifter Fel

Uppgifter	Status
✓ Logga in på server för inkommande e-post (...)	Slutfört
✓ Skicka testmeddelande	Slutfört

14. Klicka på "Slutför". Därefter är e-postadressen klar att använda.

