

Outlook express 6 för Windows XP

Outlook express 6 ingår gratis i Windows XP.

1. Starta programmet.

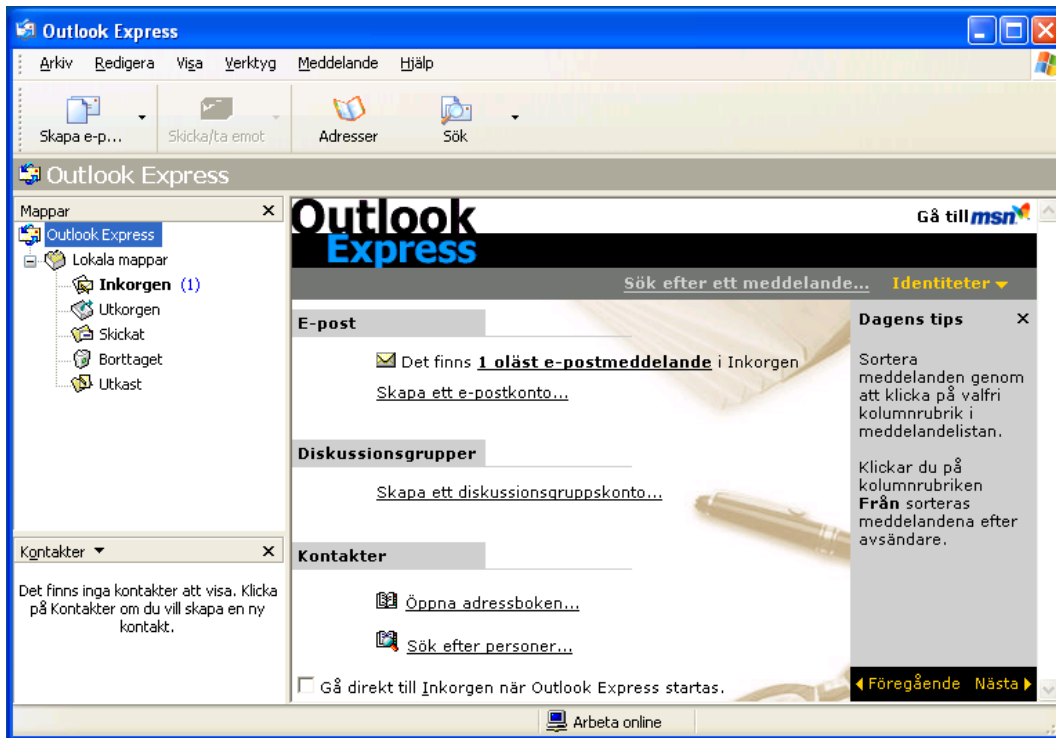

2. Gå in under "Verktyg" och "Konton".

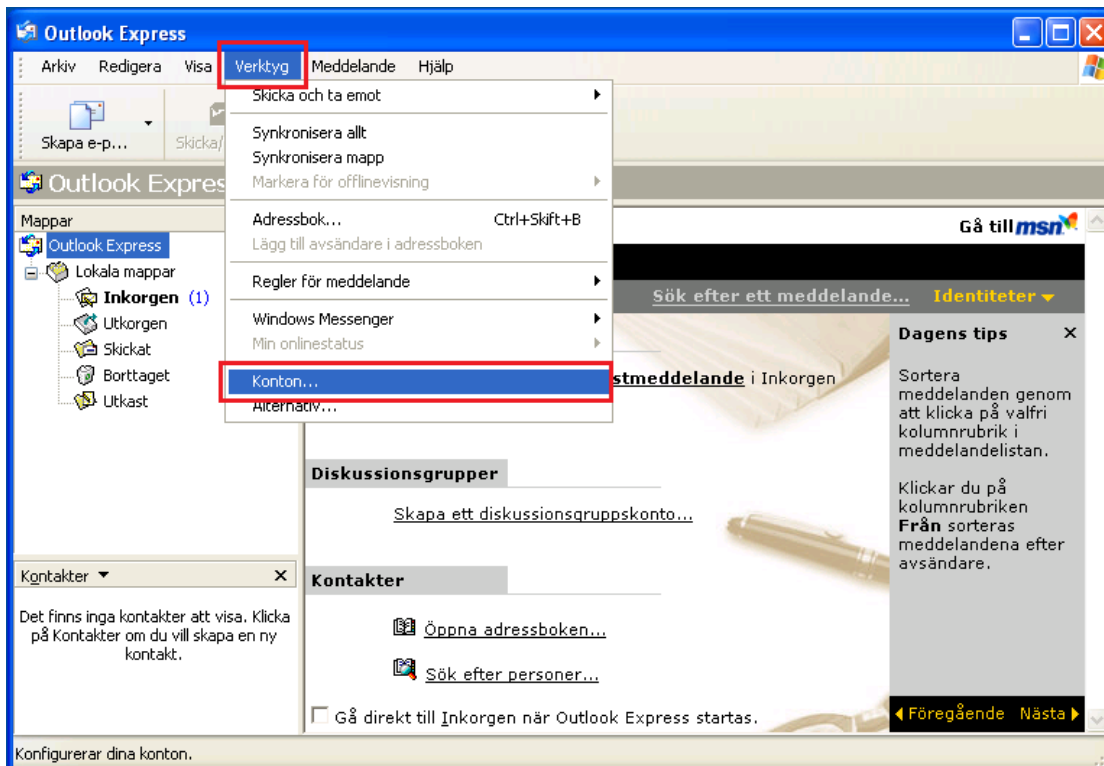

3. Klicka på knappen "Lägg till" och välj "Epost..." från listan som dyker upp.

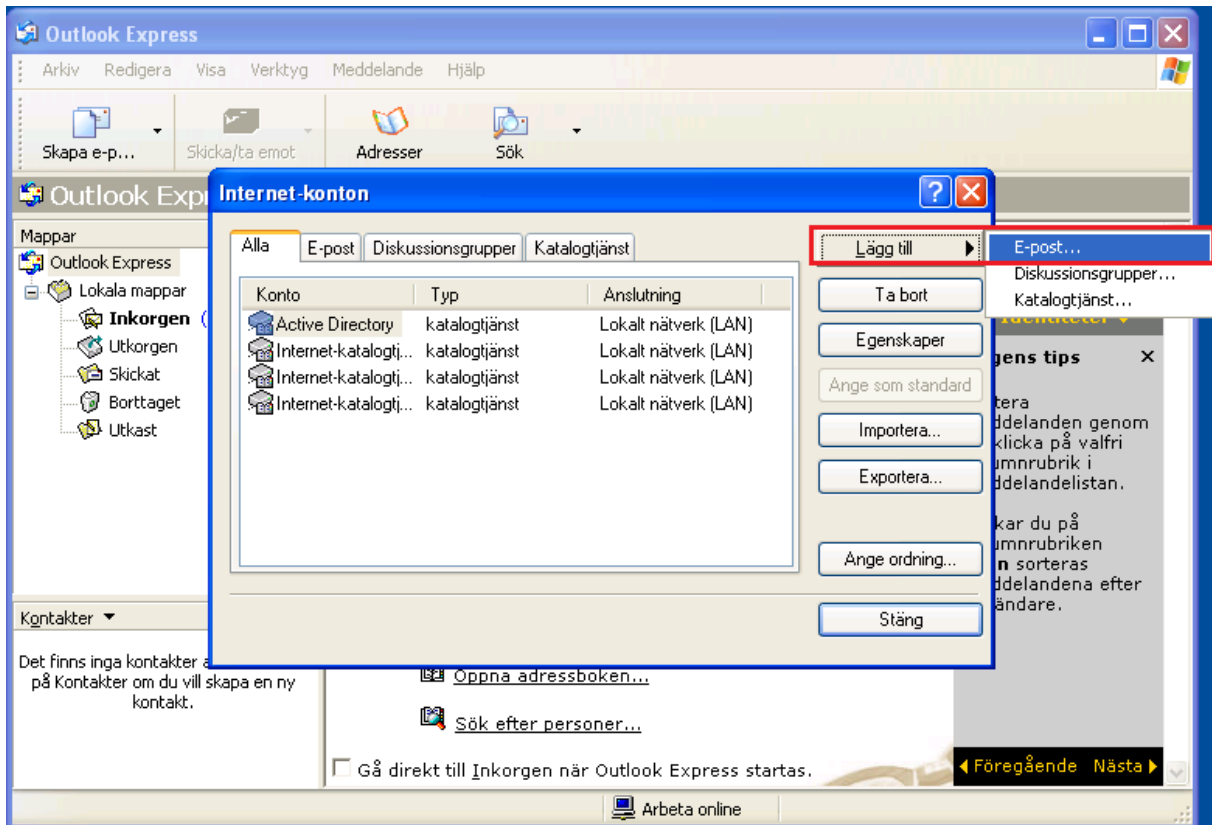

4. Fyll i det namn som ska stå som avsändare på de e-postmeddelanden som skickas.

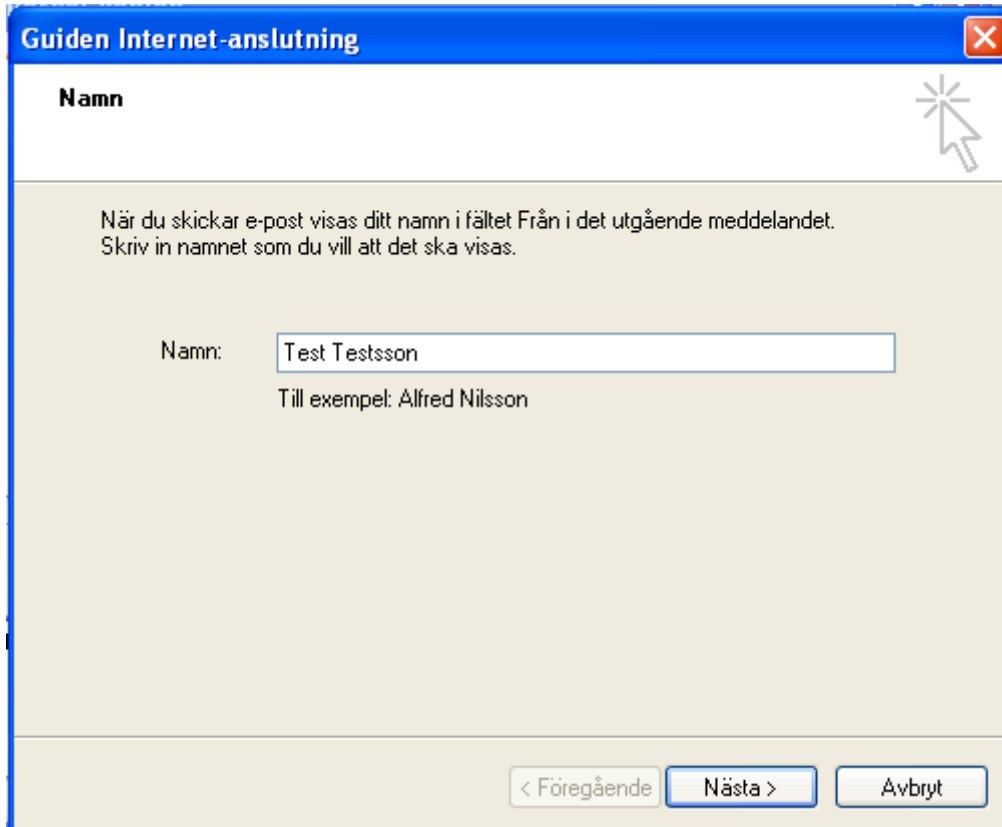

5. Fyll i den e-postadress som ska läggas till i programmet.

Guiden Internet-anslutning 

E-postadress 

Din e-postadress är den adress som andra personer använder för att skicka e-postmeddelanden till dig.

E-postadress:

Till exempel: namn@microsoft.com

6. Fyll i uppgifterna enligt bilden nedan.
Servern för inkommande e-post är en POP3-server.
Server för inkommande och utgående e-post ska vara "mail.tele2.se"

Guiden Internet-anslutning 

Namn på e-postserverar 

Servern för inkommande e-post är en -server.

Server för inkommande e-post (POP3, IMAP eller HTTP):

SMTP-serverar används för utgående e-post.
Server för utgående e-post (SMTP):

7. Fyll i hela e-postadressen som användarnamn samt tillhörande lösenord.
För att slippa skriva in lösenordet varje gång kan man bocka i rutan "Kom ihåg lösenordet".
Logga in med säker lösenordsautentisering ska inte vara ibockad.

Guiden Internet-anlutning

Logga in i Internet Mail

Ange kontonamn och lösenordet som du har fått från din Internet-leverantör.

Kontonamn:

Lösenord:

Kom ihåg lösenordet

Om din Internet-leverantör kräver att du använder säker lösenordsautentisering (SPA) när du loggar in på ditt e-postkonto, markerar du alternativet Logga in med säker lösenordsautentisering (SPA).

Logga in med säker lösenordsautentisering (SPA)

< Föregående Nästa > Avbryt

8. Inte riktigt klart än.

Det är fortfarande några saker kvar att fixa. Börja med att klicka på "Slutför".

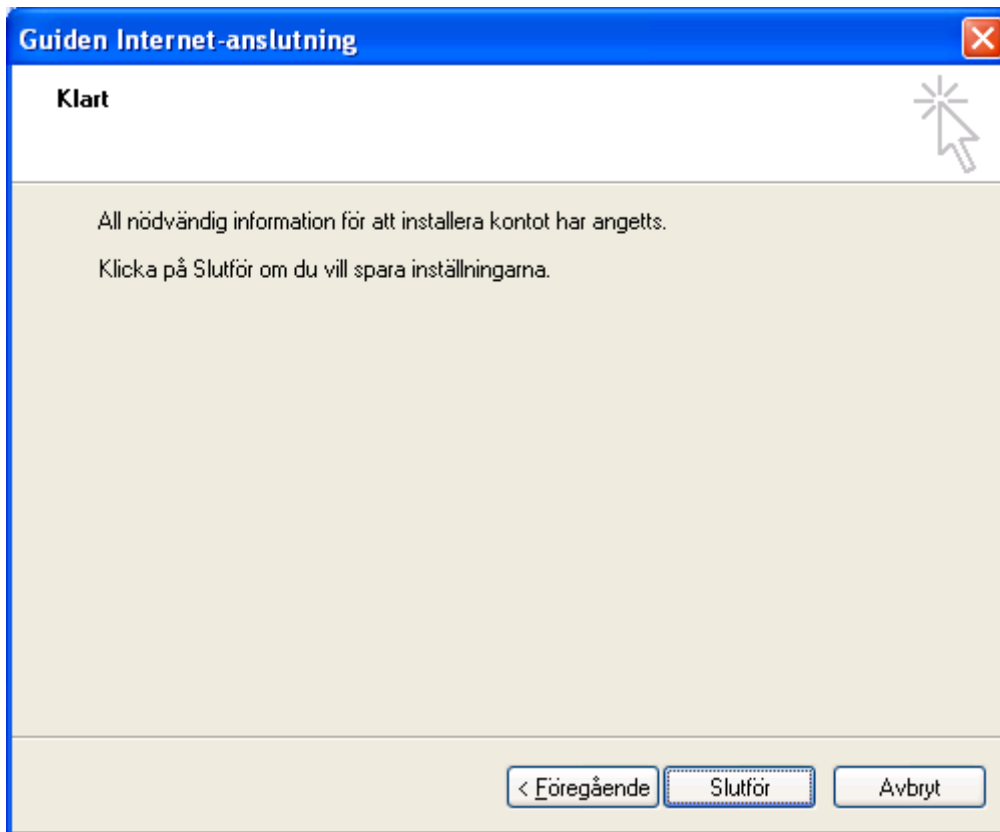

9. Markera den e-postadress som nyss lades till och klicka på "Egenskaper".

Om det är svårt att hitta e-postadressen i listan kan man gå in under fliken "E-post" och titta efter den där.

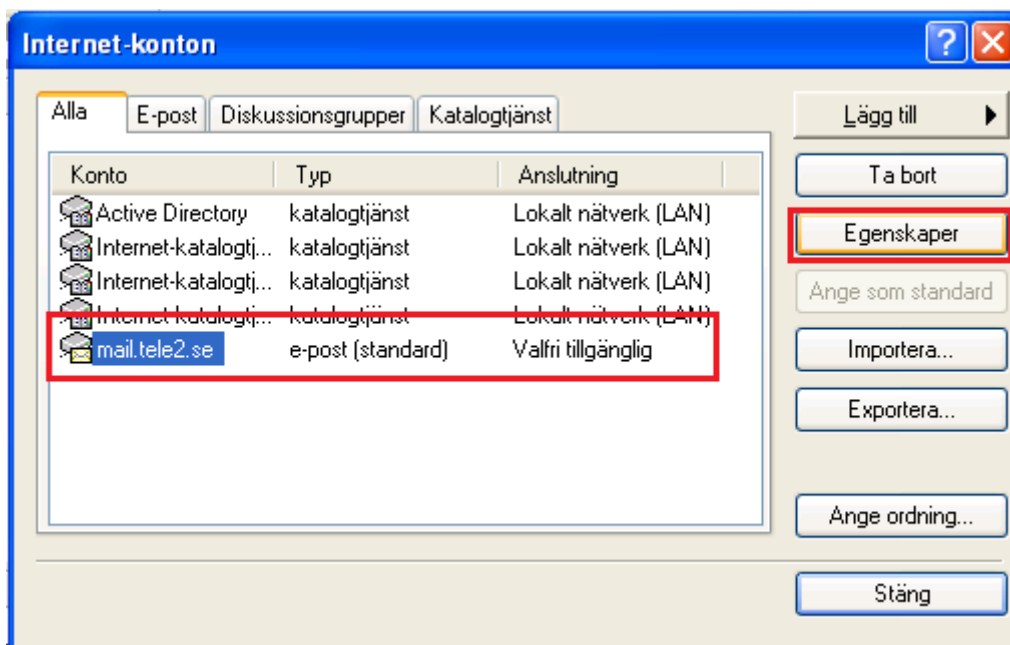

10. Välj fliken "Serverar".

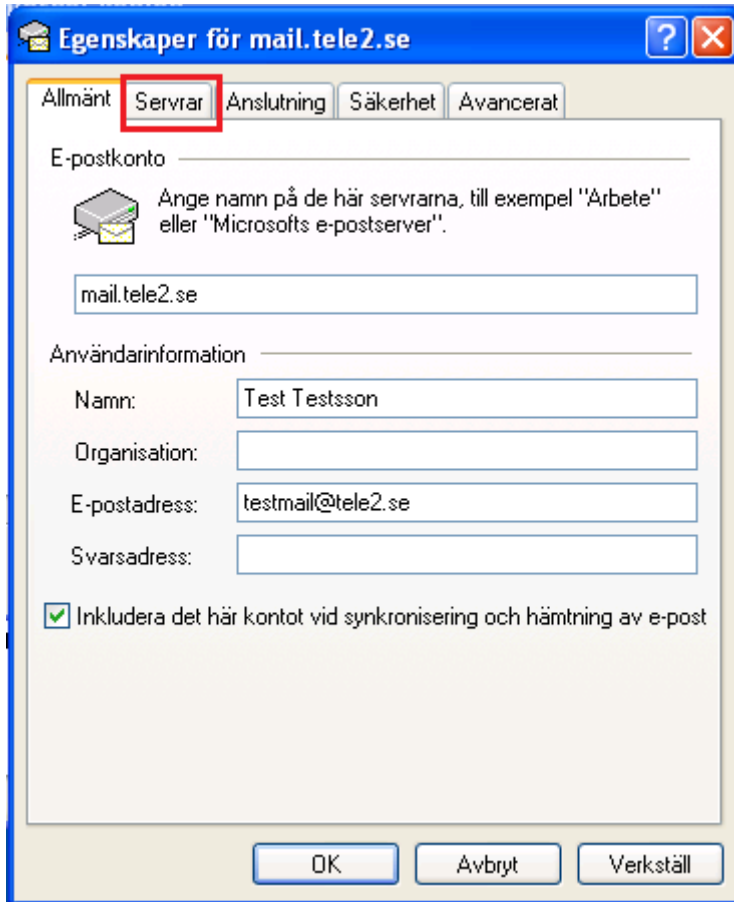

11. Serverinformation och kontonamn bör vara korrekt här då dessa uppgifter fylldes i tidigare i guiden.

Kryssa i rutan för "Servern kräver autentisering" och klicka på inställningar.

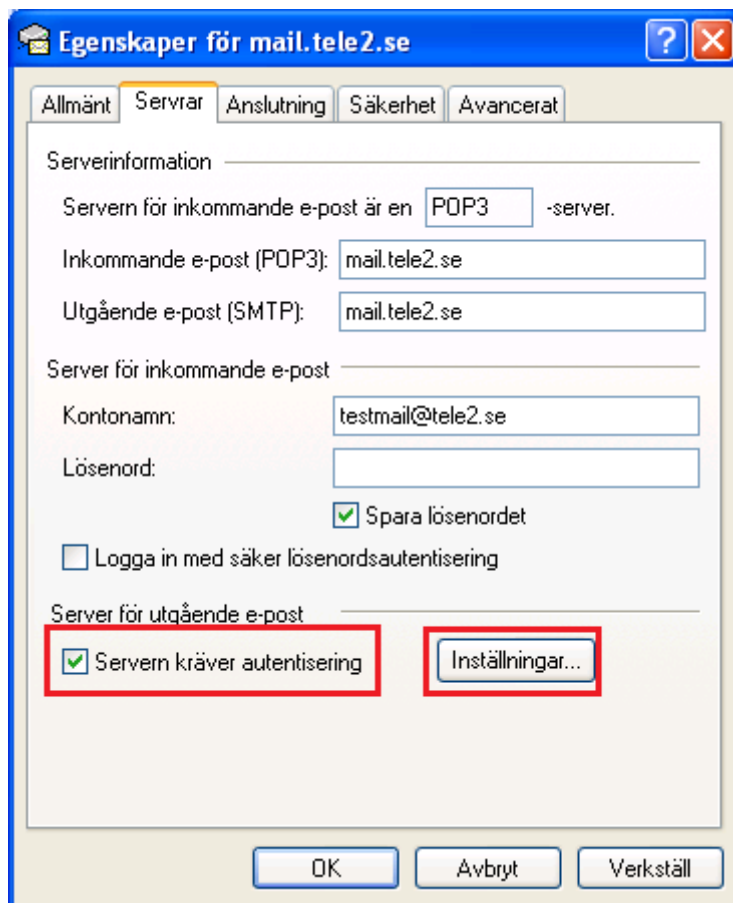

12. Kontrollera att "Samma inställningar som inkommande e-post har" är ibockad. Klicka sedan på OK.

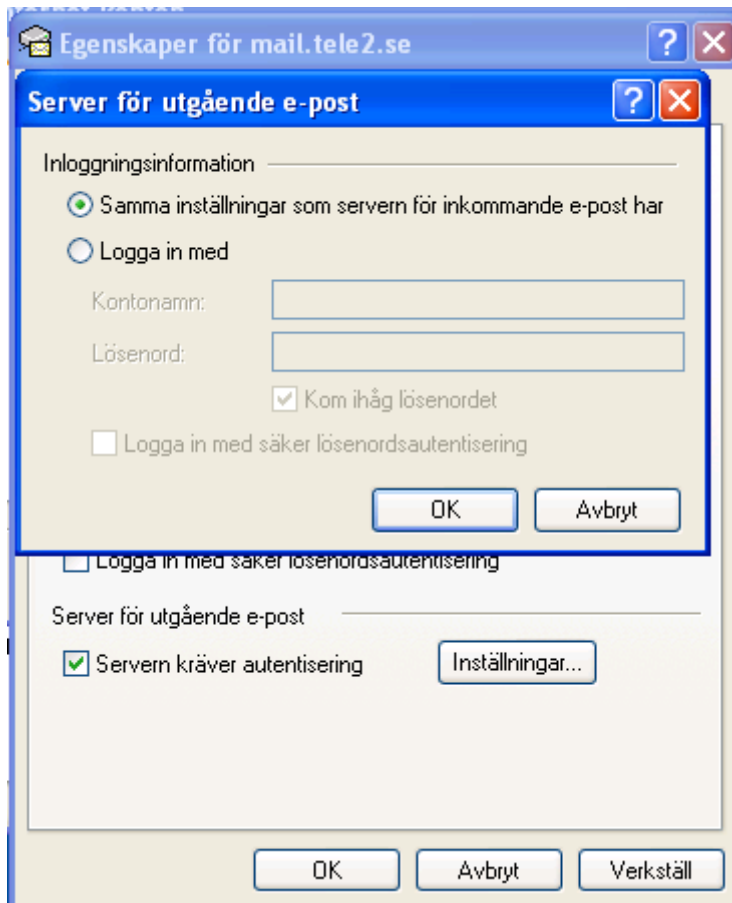

13. Klicka på fliken "Avancerat".

Ändra serverportnummer för utgående e-post till 587.

Klicka på OK.

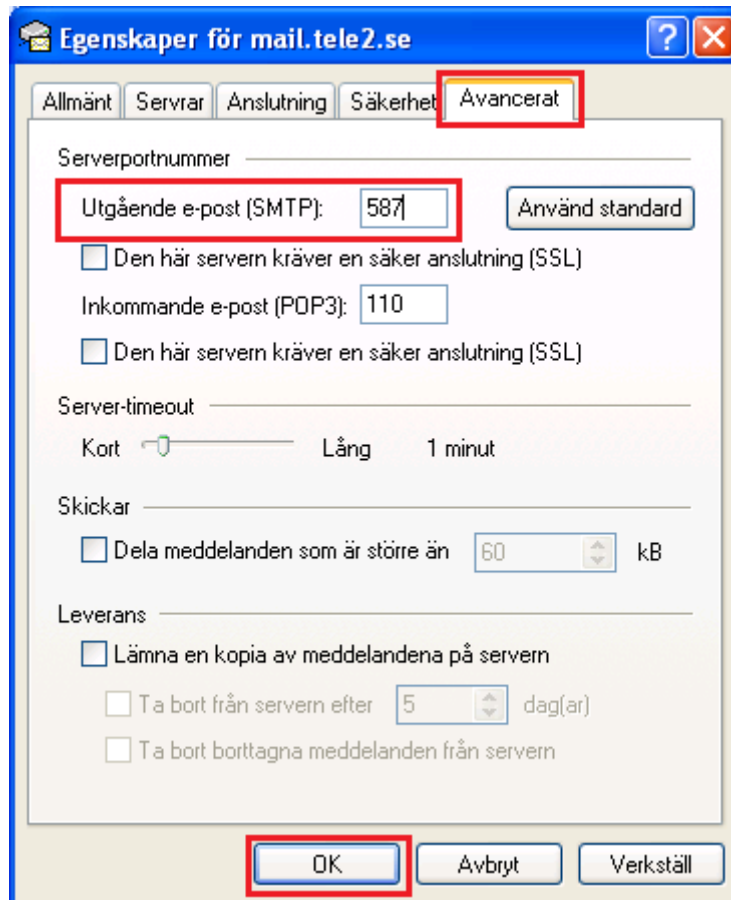

14. Klicka på "Stäng".

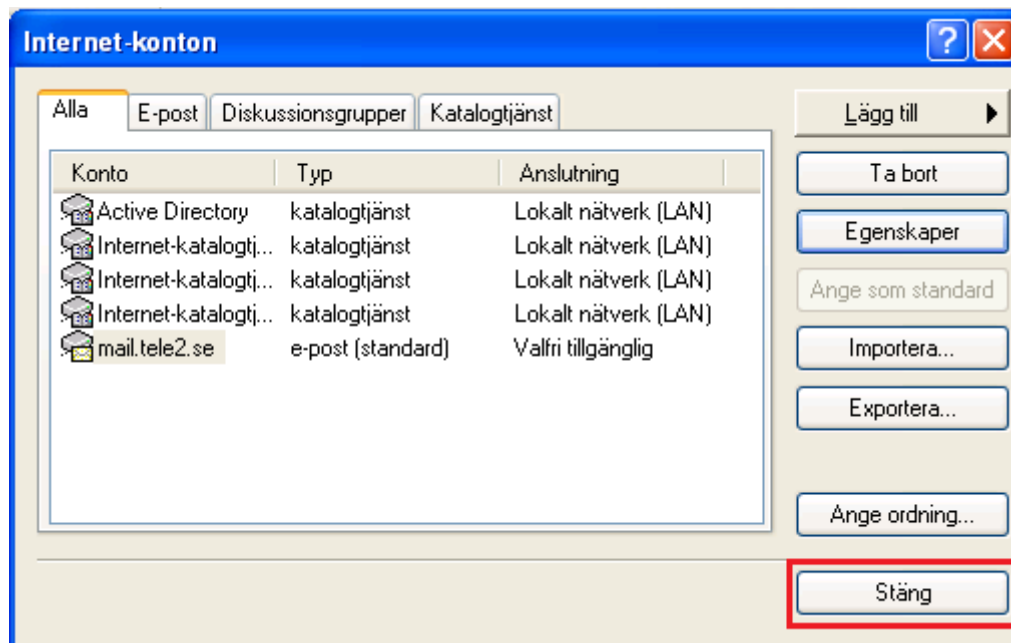

Nu är e-postadressen klar att använda. För att testa att allt fungerar så kan man skicka ett e-postmeddelande till echo@tele2.se. Om allt fungerar som det ska kommer då ett svar inom någon minut. Klicka på "Skicka/Ta emot" för att e-postmeddelandet ska komma fram snabbare.

Kontrollera inställningar

1. Starta programmet.

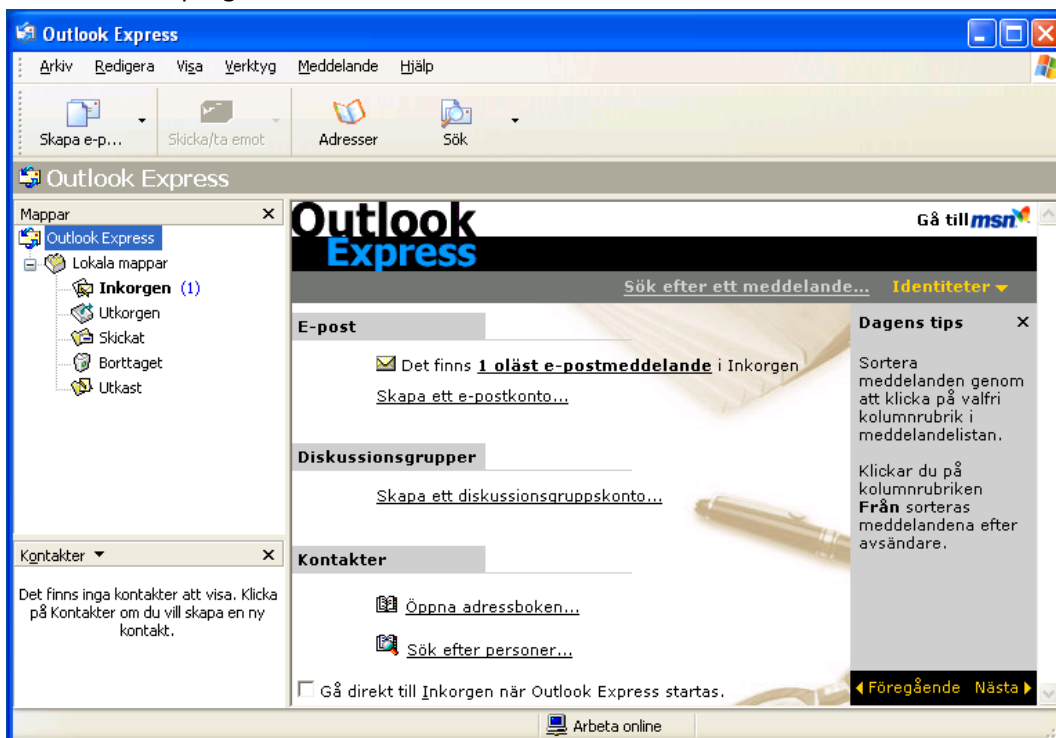

2. Gå in under "Verktyg" och "Konton".

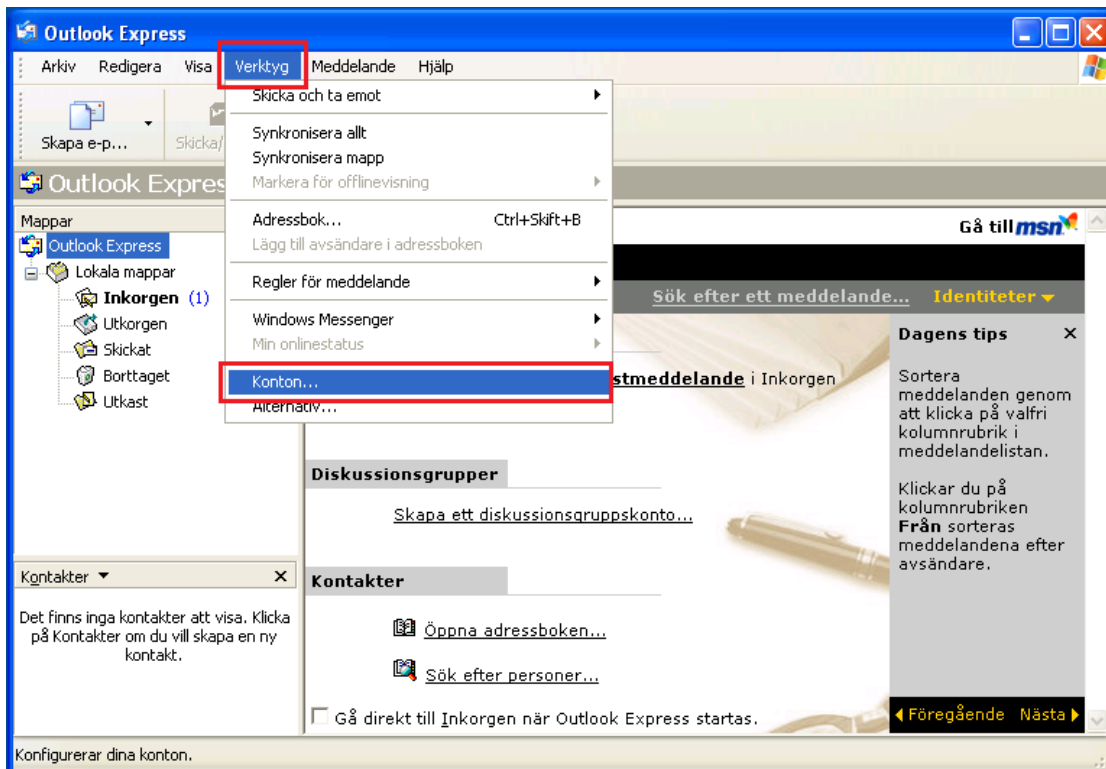

1. Markera mailadressen och klicka på "Egenskaper".
Om kund har svårt att hitta e-postadressen i listan kan man gå in under fliken "E-post" och titta efter den där.

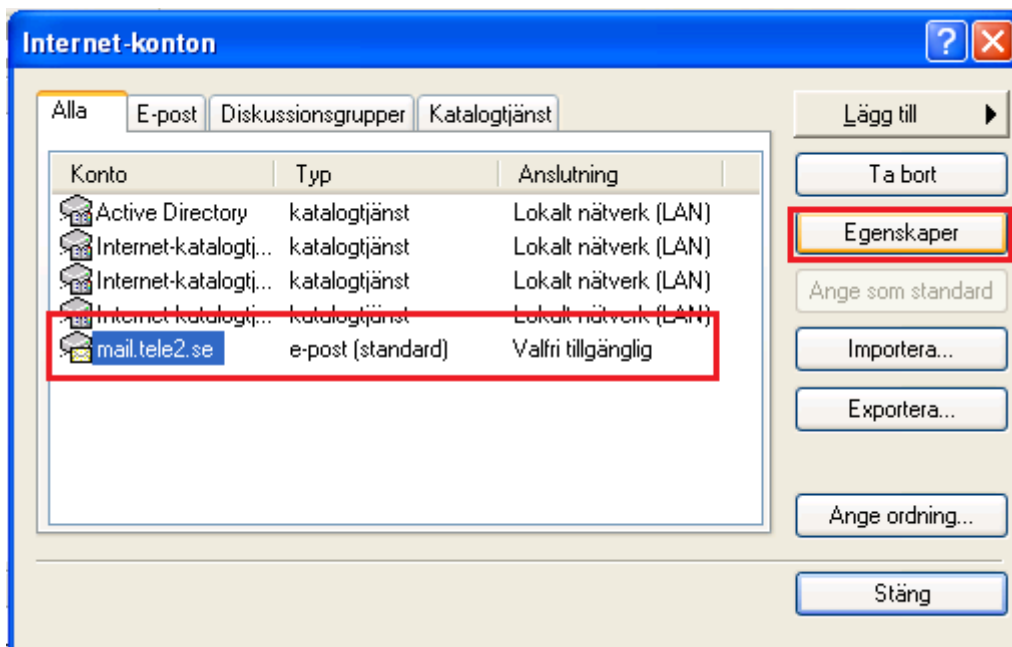

2. Kontrollera att uppgifterna är korrekta under fliken "Allmänt". Namn är det namn som ska stå som avsändare på de e-postmeddelanden man skickar, e-postadress är den e-postadress

man lagt till och rutan "Inkludera det här kontot vid hämtning och synkronisering av e-post" ska vara ikryssad.

Klicka på "Verkställ" för att spara eventuella ändringar.

The screenshot shows a dialog box titled "Egenskaper för mail.tele2.se" with a blue title bar. It has four tabs: "Allmänt", "Servrar", "Anslutning", and "Avancerat". The "Allmänt" tab is selected and highlighted with a red box. Below the tabs, there is a section for "E-postkonto" with a text box containing "mail.tele2.se". Below that is a section for "Användarinformation" with four text boxes: "Namn" (containing "Test Testsson"), "Organisation" (empty), "E-postadress" (containing "testmail@tele2.se"), and "Svarsadress" (empty). Below these is a checkbox labeled "Inkludera det här kontot vid synkronisering och hämtning av e-post" which is checked. At the bottom, there are three buttons: "OK", "Avbryt", and "Verkställ". The "Verkställ" button is highlighted with a red box.

3. Klicka sedan på fliken "Servrar".

Kontrollera att servern för inkommande e-post är POP3 och att det står "mail.tele2.se" för både inkommande och utgående e-post. "Servern kräver autentisering" måste också vara ikryssad.

Klicka på "Verkställ" för att spara eventuella ändringar.

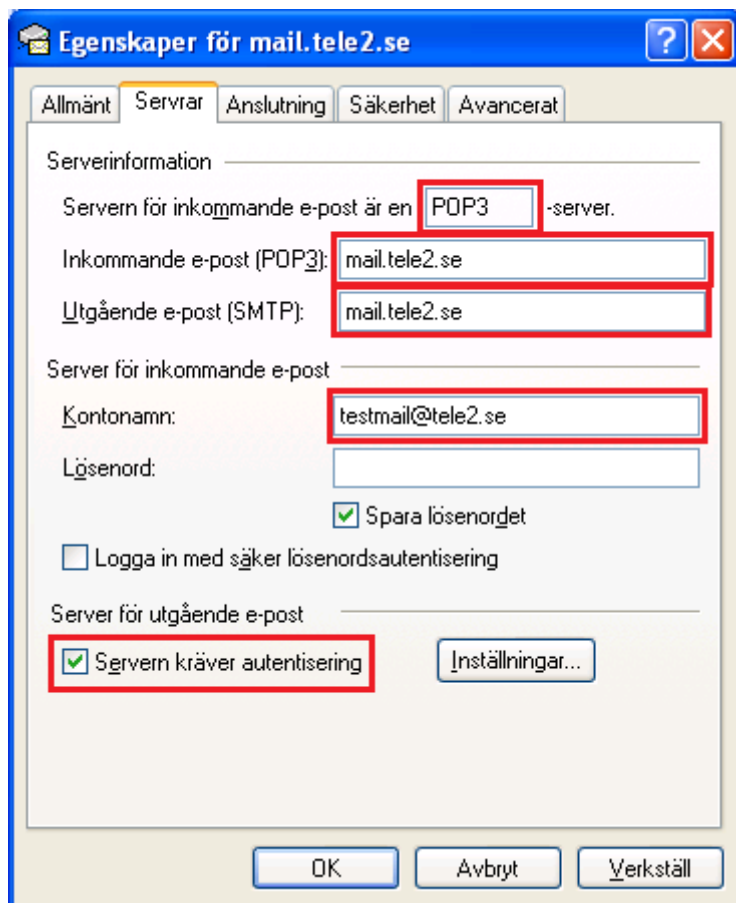

4. Klicka sedan på "Inställningar".
Kontrollera att "Samma inställningar som inkommande e-post har" är iöckad. Tryck sedan OK.

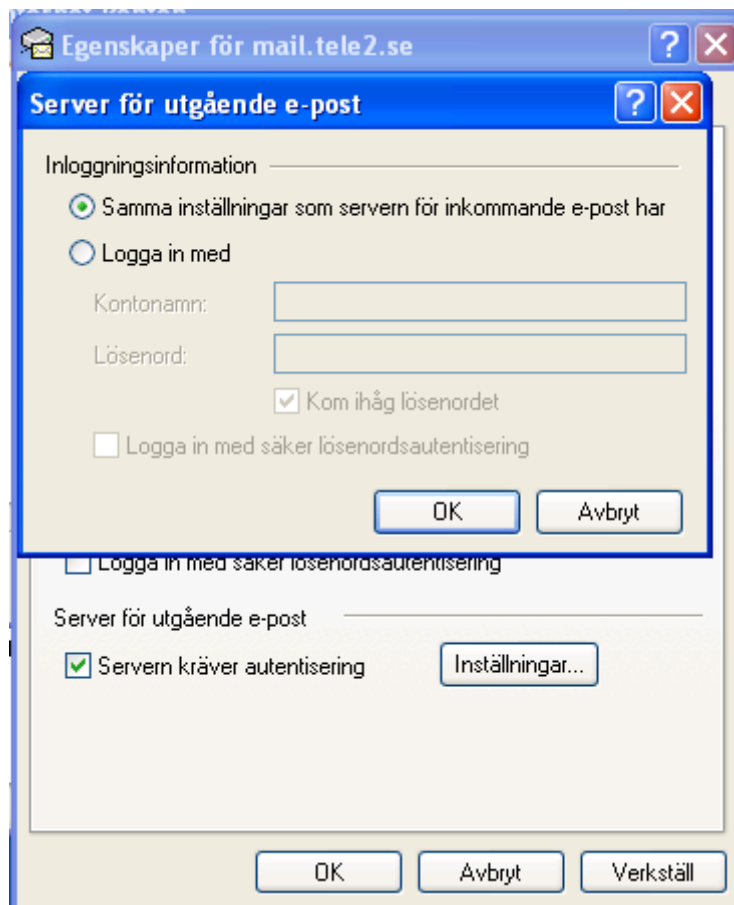

5. Klicka på fliken "Avancerat".

Kontrollera att serverportnummer för utgående e-post är 587 och för inkommande e-post 110. Rutorna "Den här servern kräver en säker anslutning (SSL)" ska INTE vara ikryssade.

Klicka på OK.

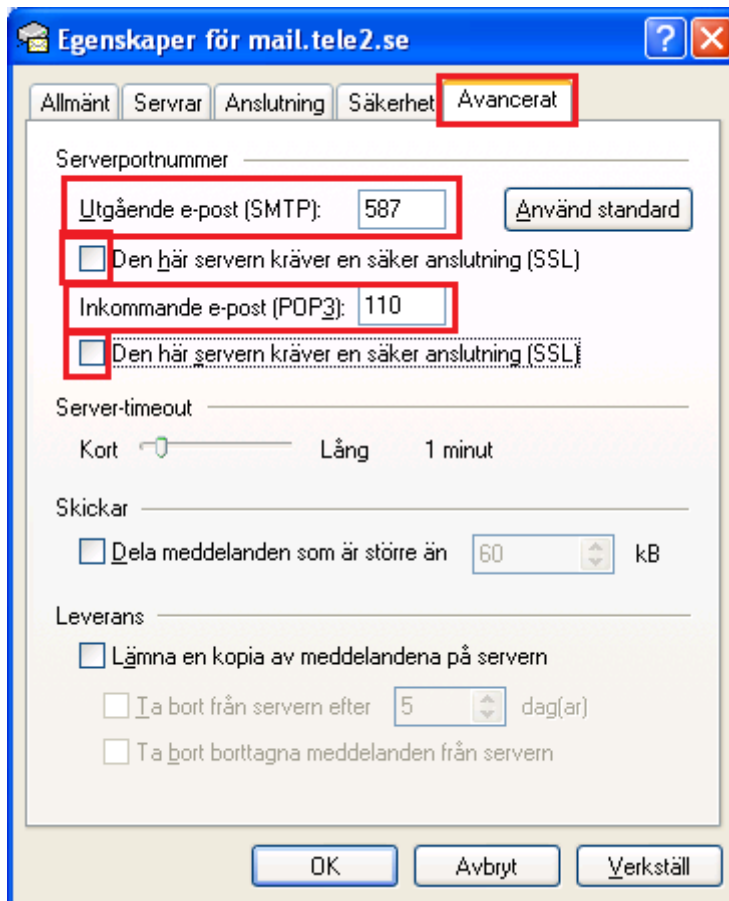

6. Klicka på "Stäng".

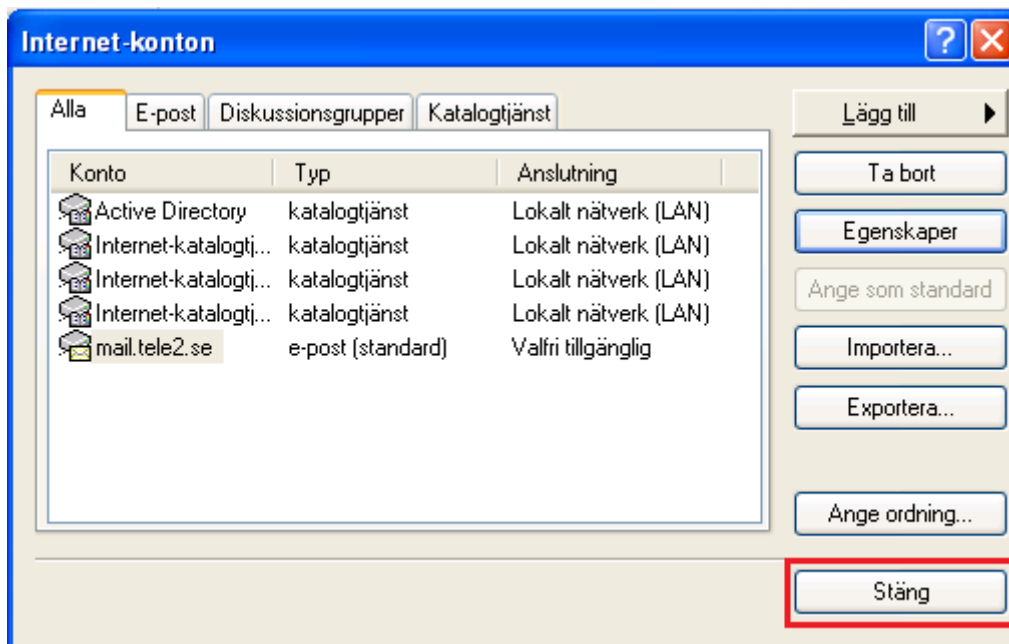

Om alla inställningar är korrekta bör det fungera nu. Om det fortfarande inte fungerar kan det vara bra att dubbelkolla att inloggningsuppgifterna till e-posten är rätt.

Testa gärna även att logga in på webmailen på mail.tele2.se för att se om mailadressen fungerar där. Fungerar webmailen som den ska ligger felet i outlook express eller i datorn.

För att testa att allt fungerar så kan man skicka ett e-postmeddelande till echo@tele2.se. Om allt fungerar som det ska kommer då ett svar inom någon minut. Man kan behöva klicka på "Skicka/Ta emot" för att mailet ska komma fram snabbare.