

Thunderbird 13.0.1 för Windows 7

Lägga till e-postadress.

Thunderbird är en gratis e-postklient som finns att ladda ner från mozilla.org.

1. Första gången Thunderbird startas får man möjlighet att skapa en e-postadress hos någon av Thunderbirds leverantörer. Då vi ska konfigurera en e-postadress från Tele2 väljer vi "Hoppa över det här och använd en existerande e-postadress".
Får man inte upp denna ruta kan man istället gå in på "Arkiv" – "Nytt" – "Skapa nytt e-postkonto..." för att få fram den.

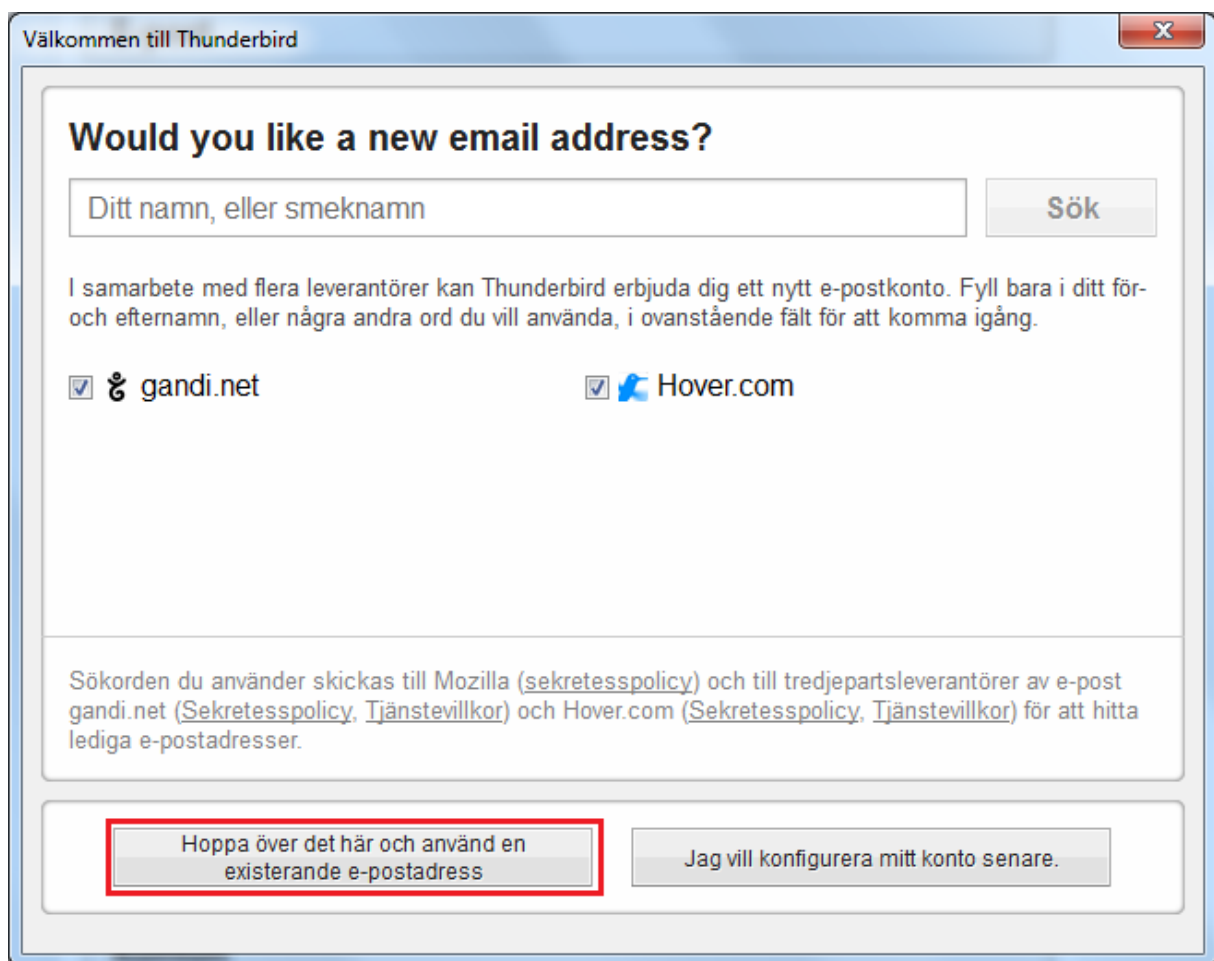

The screenshot shows a dialog box titled "Välkommen till Thunderbird" with a close button (X) in the top right corner. The main heading is "Would you like a new email address?". Below this is a text input field labeled "Ditt namn, eller smeknamn" and a "Sök" button. A paragraph of text explains that Thunderbird offers new email accounts through various providers. Below the text are two checked checkboxes: "gandi.net" and "Hover.com". At the bottom, there are two buttons: "Hoppa över det här och använd en existerande e-postadress" (highlighted with a red border) and "Jag vill konfigurera mitt konto senare". A small disclaimer at the bottom left states that search terms are sent to Mozilla and third-party providers for finding email addresses.

2. Fyll i det namn du vill ska visas som avsändare hos den du mailar till samt e-postadressen med tillhörande lösenord i respektive fält enligt bilden nedan. För att slippa skriva in lösenord varje gång kan du bocka i rutan för att "Spara lösenord".
Klicka på "Fortsätt" och vänta i några sekunder medan programmet letar efter förslag på inställningar.

Lägg till nytt konto X

Ditt namn: Ditt namn, som det visas för andra

E-postadress:

Lösenord:

Spara lösenord

3. Välj POP3 och klicka på "Manuell inställning".

Lägg till nytt konto X

Ditt namn: Ditt namn, som det visas för andra

E-postadress:

Lösenord:

Spara lösenord

Inställningar hittades genom att prova vanliga servernamn

IMAP (fjärrmappar) POP3 (lagra e-posten på datorn)

Inkommande: POP3, mail.tele2.se, STARTTLS

Utgående: SMTP, smtp.tele2.se, STARTTLS

Användarnamn: testfrankabel

4. Kontrollera att inställningarna är enligt bilden nedan. I de flesta fall kommer det räcka att ändra utgående server till "mail.tele2.se", men kontrollera även övriga inställningar. Klicka på "Testa igen" för att kontrollera att inställningarna är korrekta. Klicka därefter på "Skapa konto".

Lägg till nytt konto

Ditt namn: Ditt namn, som det visas för andra

E-postadress:

Lösenord:

Spara lösenord

Inställningar hittades genom att prova vanliga servernamn

	Serverns värddnamn	Port	SSL	Autentisering
Inkommande: POP3	<input type="text" value="mail.tele2.se"/>	<input type="text" value="110"/>	<input type="text" value="STARTTLS"/>	<input type="text" value="Lösenord"/>
Utgående: SMTP	<input type="text" value="mail.tele2.se"/>	<input type="text" value="587"/>	<input type="text" value="STARTTLS"/>	<input type="text" value="Lösenord"/>
Användarnamn:	<input type="text" value="testmail@tele2.se"/>			

Nu är e-postadressen färdig att använda med Thunderbird.

För att testa att alla inställningar är rätt kan man skicka ett e-postmeddelande till echo@tele2.se. Om allt är rätt kommer du inom några sekunder få ett svar tillbaka. Klicka på "hämta" för att e-postmeddelandet ska komma fram snabbare.

Kontrollera inställningar

För att kontrollera inställningar startar man Thunderbird och går in på "Verktyg" och "Kontoinställningar".

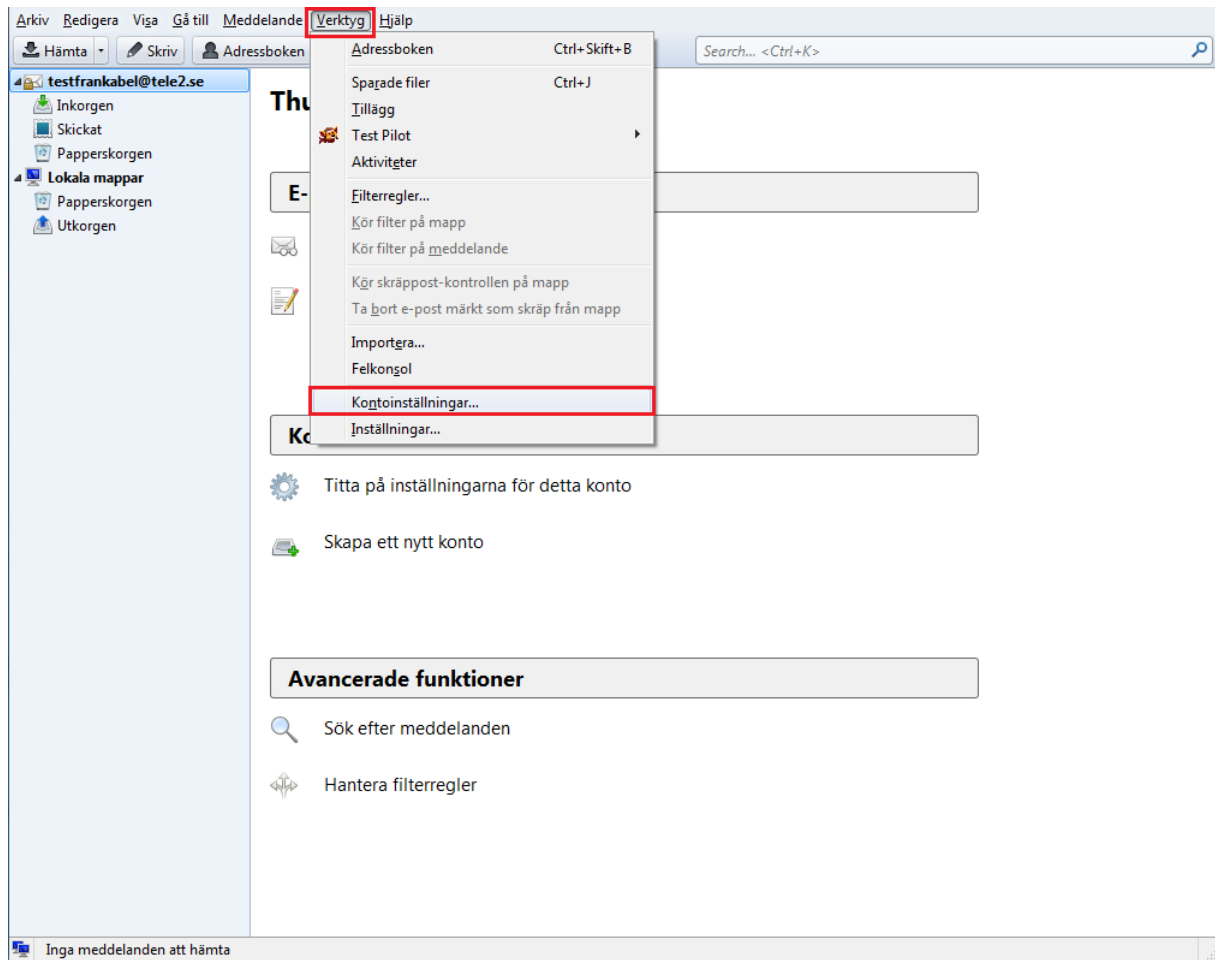

1. Kontrollera att det namn som ska stå som avsändare står som "Ditt namn" och att e-postadressen är korrekt ifylld.

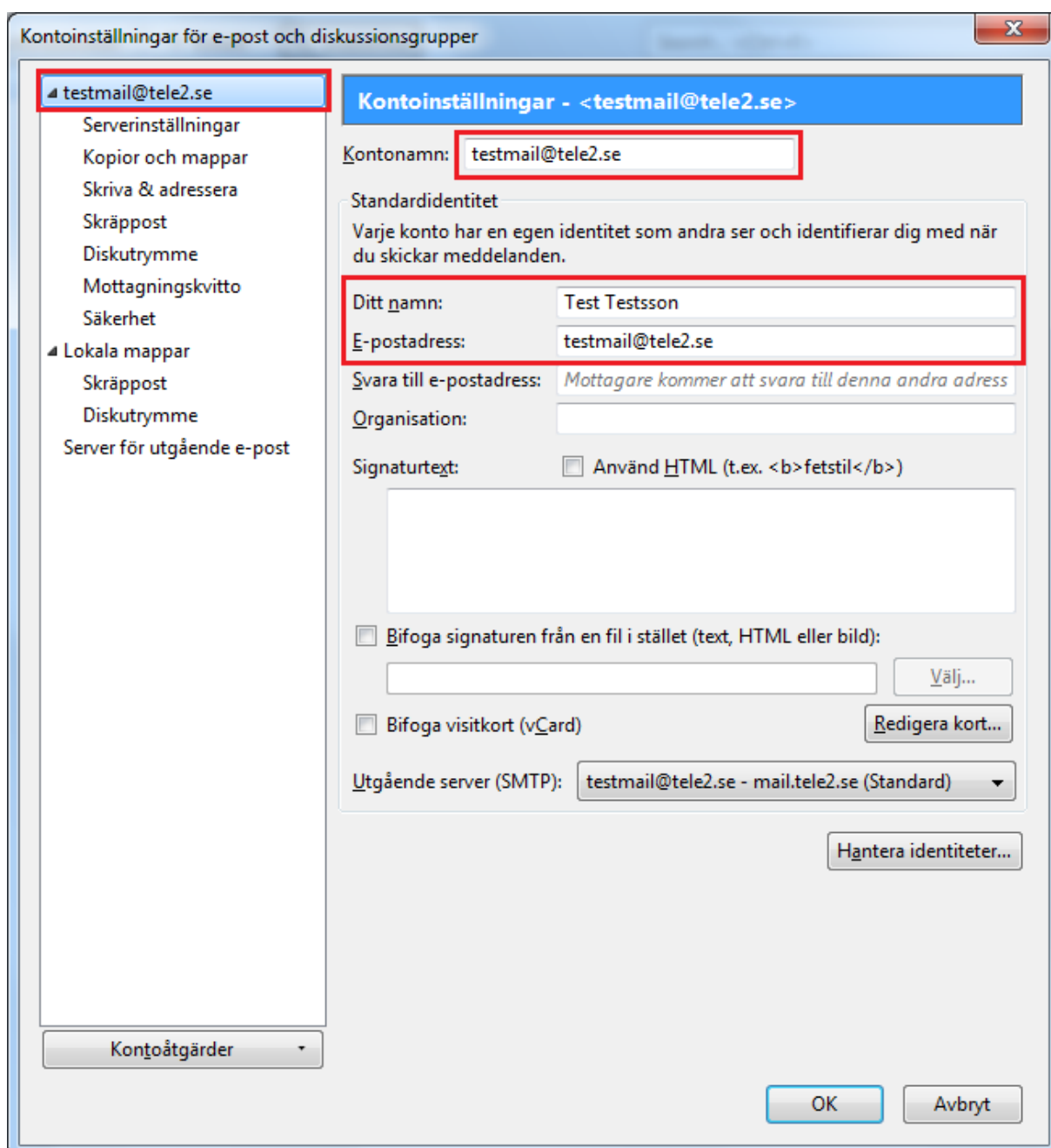

2. Klicka på "Serverinställningar" i menyn till vänster. Kontrollera att servernamn är mail.tele2.se och att porten är 110. Användarnamn ska vara hela mailadressen. Under säkerhetsinställningar ska Anslutningssäkerhet vara "STARTTLS" och Autentiseringsmetod "Lösenord".

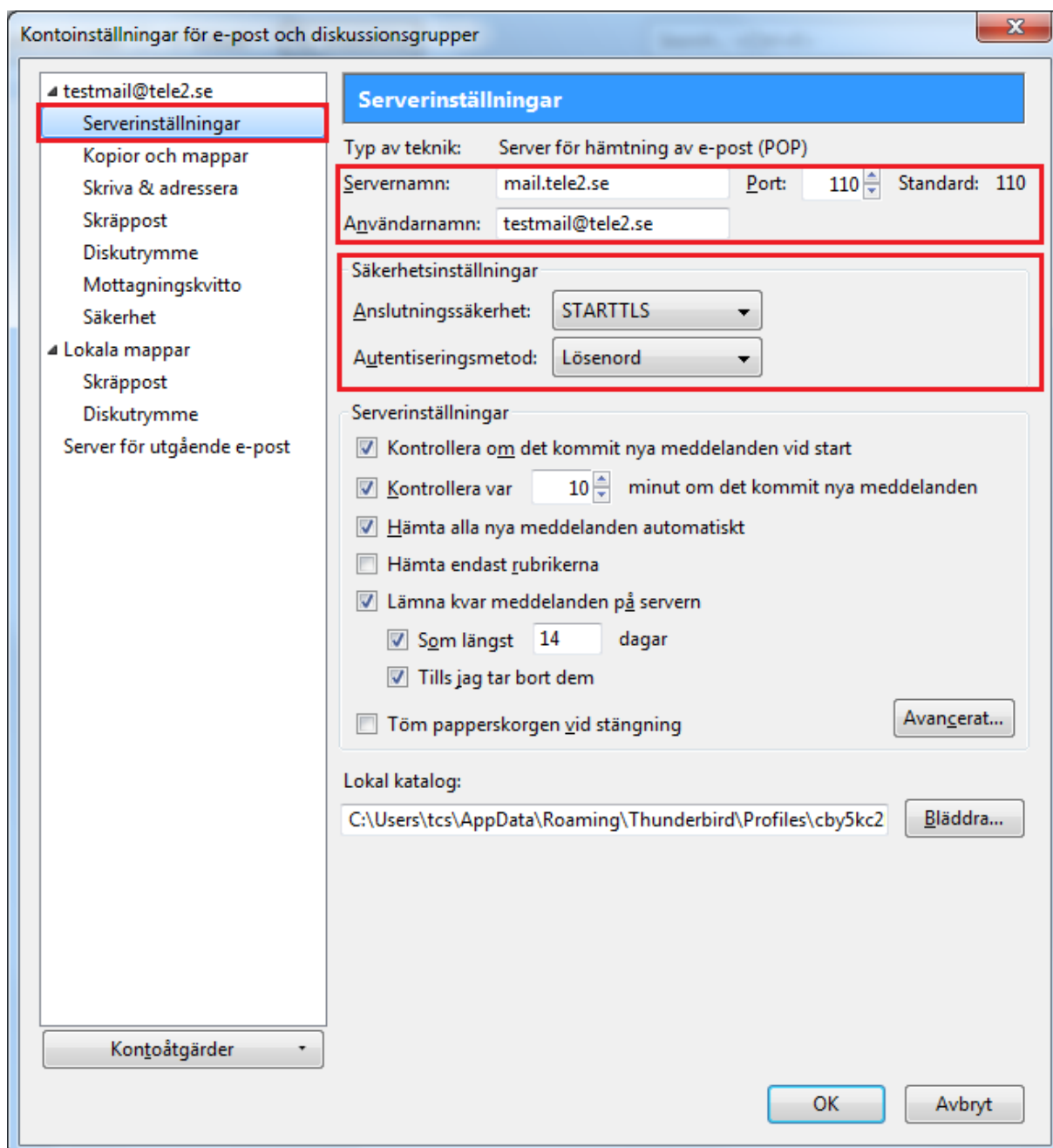

3. Klicka sedan på "Server för utgående e-post" längst ner i vänstra menyn. Kontrollera följande
Server: mail.tele2.se
Port:587
Anslutningssäkerhet: STARTTLS
Autentiseringsmetod: Lösenord
Användarnamn: Din fullständiga mailadress

Klicka sedan på ok

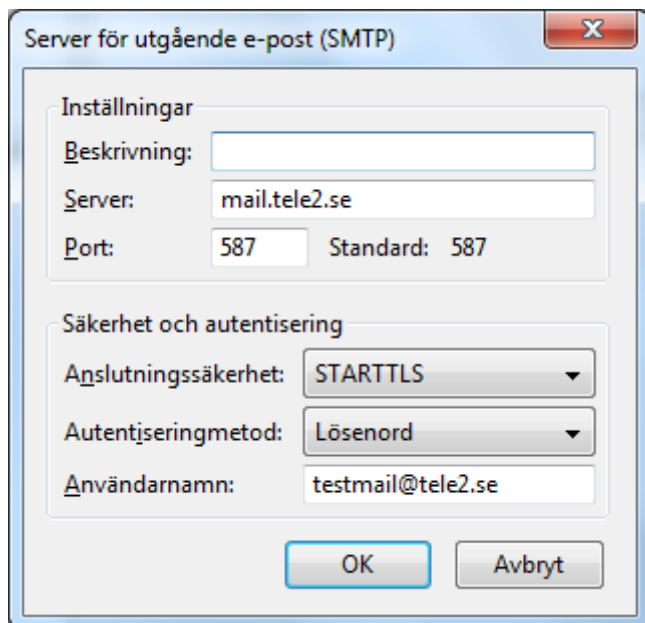

Om alla inställningar är korrekta bör det fungera nu. Om det fortfarande inte fungerar kan det vara bra att dubbelkolla att inloggningsuppgifterna till e-posten är rätt.

Testa gärna även att logga in på webmailen på mail.tele2.se för att se om mailadressen fungerar där. Fungerar webmailen som den ska ligger felet i Thunderbird eller i datorn.

För att testa att allt fungerar så kan man skicka ett e-postmeddelande till echo@tele2.se. Om allt fungerar som det ska kommer då ett svar inom någon minut. Man kan behöva klicka på "Hämta" för att mailet ska komma fram snabbare.